

ORDEN de VENTAS

SEGUNDO REMATE

Genética *de*
MARCA 

MIÉRCOLES **19** NOVIEMBRE

Est. Pichuco - San Justo, Santa Fe



Staff

Los Retoños S.A.
Villa Saralegui, Santa Fe

Leonardo L. González Kees
Presidente

Ignacio García Fioretti
Gerente General

Claudio C. Fioretti
Director Genético

Omar Mendoza
Responsable Comercial

Luis Ramseyer
Responsable Producción

Ricardo G. Ortega
Planteles y Cabaña

Carlos Zabala
Haras y Manadas

Marcos Nascimbene
Registros y Exposiciones

Ricardo Reinares
Ignacio Reinares
Matías Strada
Andrés Churiguera
Patricio Alemán
Asesores Veterinarios

Francisco Walker
Nutricionista

Carlos Defagot
Transferencia Embrionaria

Martín Batistutti
Asesor Agronómico

Perennia - Ovis21
Sustentabilidad y Ganadería Regenerativa



CONDICIONES SANITARIAS

Establecimiento libre de Brucelosis y Tuberculosis con control oficial de SENASA.

Reproductores hembras

- Examen Clínico

Aptitud reproductiva completa. Vientres con garantía por palpación transrectal.

- Examen de Laboratorio

Los vientres han cumplimentado con resultado NEGATIVO las pruebas de Brucelosis y Tuberculosis, de acuerdo a las normas vigentes para la venta de reproductores.

Vacunados contra Aftosa, Carbunclo, IBR-DVB, Leptospirosis y Campylobacteriosis.

NO SE GARANTIZA RECLAMO DE MUERTE POR MIO-MIO (Romerillo)

Los Reproductores que salen a la venta fueron examinados clínicamente por el MV Elio Ricardo Reinares.

Babesiosis y/o Anaplasmosis en reproductores machos

Los vientres han sido pre-inmunizados bajo el sistema **INTA- Rafaela**, con los posteriores exámenes serológicos para confirmar la correcta inmunidad de cada Reproductor.

Recomendaciones sobre el manejo de bovinos vacunados contra Babesiosis y Anaplasmosis en áreas donde estas enfermedades son endémicas.

El cuidado posterior de los toros es fundamental dada la característica especial de estas enfermedades (complejo tristeza bovina).

Deben disponer de alimento y agua de buena calidad en cantidad suficiente. Sombra abundante.

Controlar la presencia masiva de garrapatas e insectos hematófagos sobre los bovinos en los primeros 60 a 90 días de arribados al lugar de destino. Dejar que carguen garrapatas lentamente.

Observar, durante este período, diariamente para detectar cualquier indicio de enfermedad.

Reclamo y Garantía de toros Pre-Inmunizados

Es necesario el diagnóstico de Babesiosis y/o Anaplasmosis expedido por un Médico Veterinario, acompañando el certificado los resultados de laboratorio correspondientes.

Animal vivo: será suficiente con la sintomatología, temperatura rectal, hematocrito y diagnóstico de extendidos de sangre (frotis) extraídos de la circulación periférica.

Animal muerto: un informe de necropsia, extendido de sangre periférica, o impronta de corazón, hígado o bazo, e improntas de materia gris cerebral, conservándose además las orejas para comprobar tatuajes y la parte del cuero donde se halla la marca.

En ambos casos cabe aclarar que la sola presencia de Babesia y/o Anaplasma no avala la ocurrencia de la enfermedad, ya que es común su presencia en sangre de bovinos sanos, de zonas endémicas.

Es necesaria la confirmación del diagnóstico de la muerte o de la enfermedad para atender los reclamos.



CONDICIONES COMERCIALES

2° Remate Genética de Marca

Miércoles 19 de noviembre

- Flete gratis.
- 14% descuento por pago contado.
- 150 días con entrega de cheque diferido.
- 10 cuotas con entrega de cheques diferidos.
- 4% de comisión.

Pre ofertas:

- 4% de descuento para el oferente que realice la primera pre-oferta y adquiera el día de la subasta el correspondiente producto.
- 4% de descuento para el oferente que realice la última pre-oferta y adquiera el día de la subasta el correspondiente producto.

Beneficio máximo acumulable: 8%

Inicio: viernes 14, 12 hs.

Cierre: martes 18, 20 hs.



SUMARIO DE PADRES

Brangus / Brahman



VIAMONTE

Latisana BRG 16
Hemingway



ACORAZADO

Siguiman 2229 Raucho



JURAMENTO

Pozo 5713 Francesco
Relevante



CERRO NEGRO

Corralero 14633 Mayweather
Máximo TE



CAMBIAZO

Luquense 153 Cambiazo TE



MONARCA

Reyes 463F Mayu
Lead Gun T/E



PAYANQUEN

Corralero 12051 Lonquimay
Aranga TE



TANQUE TRUENO

Monterrey Tanque Trueno
TE 9728



SUMARIO DE PADRES

Braford



OBERÁ

Leonor J6797 Misiones
Guaycurúa



X-BULL

Rancho BRF 906 X Bull



EXPERTO

Guasunchos 3125 Bulón



ROMEO

Guasunchos 5735 Ram TE



MITAI

NES 115 Mitaí FIV



PAYESERO

Marcabote 51M Paye 21570
Mágico TE



VILLANO

La Lucha 0527 Villano



VICTORIANO

Carretero 22031 TE



SUMARIO DE PADRES

Equinos



ARMANI

HR Boyka Sun Ray



PATRIOTA

LR Fannin Patriot



MANCHEGO

SM Doc Manchego



"CONOCER CON
EXACTITUD ES
FORMULAR CON
PRECISIÓN"

P

PH: DANIEL SEMPÉ



PH: ALEJANDRA ALVÁREZ

LÍNEA BOVINO CARNE |
LÍNEA BOVINO REPRODUCCIÓN |
LÍNEA BOVINO LECHE |

Profeed®

NUTRICIÓN ANIMAL PREMIUM

**Formulación y fabricación de premezclas
y sales minerales a medida PREMIUM**

Asesoramiento técnico y estratégico en nutrición animal.



Profeed® S. A.

Cuenta con Manual de Buenas Prácticas
con Certificación de SENASA.



¡ ORGULLOSOS DE SER PARTE !

BRAFORD ARGENTINA - MARTA CARINA

Gran Campeón Hembra, Palermo 2019
CAMPEÓN MUNDIAL 2019

BRAFORD ARGENTINA - LA MATILDE

Gran Campeón Hembra, Palermo 2023
CAMPEÓN MUNDIAL 2023



/Profeedpremium



www.pro-feed.com.ar

T.: 0342 4905212 - contacto@pro-feed.com.ar
Ruta Nacional 11 km, 480,5 Recreo Sur - Santa Fe

Juntos con Bio

lográ el **salto productivo.**



Generamos defensas sólidas desde el inicio de la vida del ternero. La implementación de **un plan sanitario al pie de la madre fortalece la inmunidad y mejora la productividad del rodeo.**

Consulta con tu médico veterinario



Escaneá para
más info.





LOS CORRALITOS S.A.

**SEMILLAS - AGROQUÍMICOS
VETERINARIA**

03498-421049 / 03498-443333

San Justo - SF

Estamos donde hay que estar!

Amplia Presencia regional

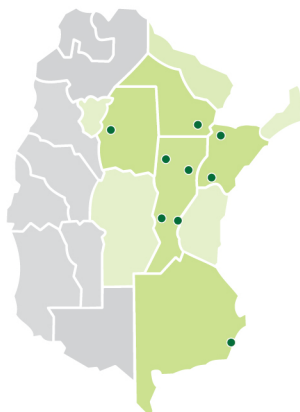

Centro y Norte de Argentina

TRT S.A. posee una amplia cobertura en las provincias de Santa Fe, Chaco y Buenos Aires, llegando asimismo a gran parte de las provincias de Formosa, Corrientes, Misiones, Entre Rios, Córdoba, Santiago del Estero y Tucumán.



9 Locales y Depósitos

Santa Fe Ciudad
Rafaela
Tostado
Vera
Resistencia
Mar del Plata
La Banda
Corrientes Ciudad
Sauce (Corrientes)

Amplia capacidad



10.470 m²
totales



4.920 m²
de depósito



1.380
posiciones

trt

DISTRIBUIDORA
VETERINARIA



AGRONORTE

Sembrando progreso, **construyendo** futuro



Expresamos hoy
las tendencias del futuro

www.ceibosgroup.com

ELEGIS CALIDAD, ELEGIS SEMEX.

❖ BALDOMERO ❖



MUSTANG X FRANCESCO X LONQUIMAY

NUEVO



VER MÁS



❖ MUNDIAL ❖



PADRE DE CAMPEONES

VIAMONTE X FRANCESCO X INGENIERO



VER MÁS



❖ HEREDERO ❖



MAGICO X MIDAS X JASON



VER MÁS



❖ 4X4 ❖



MOCОВI X YAS X PATHFINDER

NUEVO



VER MÁS



❖ CONCRETO ❖

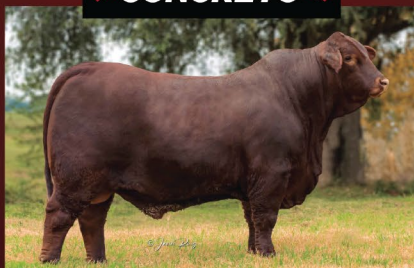

CAYENNE X ACORAZADO X HEREDERO



VER MÁS



❖ SOBERANO ❖

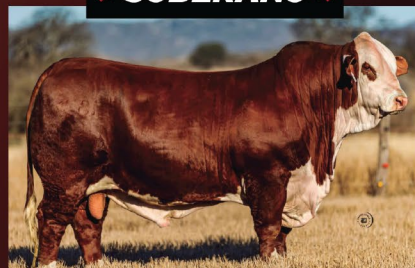

MIDAS X ADAN X HURLEY

NUEVO



VER MÁS



CONCESIONARIA SABBIONE

TU ALIADO DE CONFIANZA EN EL CAMPO.



Sabbione

SAN JUSTO | RAFAELA | RECONQUISTA



MAINERO

LOVOL

Favot

CRUCIANELLI

RICHIGER

TBeH



neumáticos
debona

***CERCA TUYO,
SIEMPRE***

*SAN JUSTO SF
SANTA FE SF
PARANÁ ER
ROSARIO SF
RAFAELA SF
RECONQUISTA SF
BAIGORRIA SF
INTERPUERTOS SF
FUNES SF*



**CASA CENTRAL, INDEPENDENCIA 2994,
SAN JUSTO, SANTA FE
Ecommerce@NDEBONA.COM.AR
03425668857**





VINOTECA

DANIEL JOSÉ ROMAGNOLI



(0343) 4920056 - Martín Panutto 1167 - 3109 Viale - E.R. - stertz@stertz.com.ar
www.eduardostertz.com - f @Eduardo Stertz e Hijos SRL

Regionales y Talabartería

ESTANCIA DEL NORTE

(JUAREZ)

(3408) 683918 / 688289
Alvear 625, San Cristóbal, Santa Fe





EQUINOS CUARTO DE MILLA

SEGUNDO REMATE

Genética *de*
MARCA 



LR Buck Tablada



LOTE 1

RP: 406/3

REGISTRO: 38097

NACIMIENTO: 28/10/23

PELAJE: Bayo Cabo Negros

ALZADA: 1,40

ADN: N362113

Potranca de dos años, zaina encerada cabos negros y estrella blanca en la frente (propia hermana de LR Buck Defender). Muy ágil y elegante, con un “suave tinte deportivo”, cuello fino y buen refuerzo en cuartos traseros. Una madre con gran futuro.

— Bucks May Sun (22917)
HR Boyka Sun Ray (30021)
 — DL Laura Peppy Cody (21091)

— SM Doc Manchego (12816)
LR Lanzarote (29810)
 — LR Fanin Surprise (16896)



Preoferta
y Video



LR Buck Ombú



LOTE 2

RP: 371/2

REGISTRO: 36668

NACIMIENTO: 5/9/22

PELAJE: Colorado

ALZADA: 1,48

ADN: N0362114

Padrillo ya listo para trabajar, de fuerte estructura ósea y sobrada musculatura. Colorado cabos negros, con marcados cuartos posteriores y buen ancho de pecho. Prototipo ideal del Cuarto de Milla de trabajo, bien plantado y masculino por donde se lo mire.

— Bucks May Sun (22917)

HR Boyka Sun Ray (30021)

— DL Laura Peppy Cody (21091)

— SM Doc Manchego (12816)

LR Doc Merida (28781)

— LR Fanin Chamarrita (21189)



Preoferta
y Video



LR Buck Etendard



LOTE 3

RP: 424/4

REGISTRO: 40404

NACIMIENTO: 7/9/24

PELAJE: Bayo Crines Blancas

ALZADA: 1,32

ADN: N362109

Palomina de sólido color y crines blancas bien marcadas, cascos oscuros y lista blanca en la frente. Muy femenina y elegante de cuello, con lomo firme y cuartos traseros bien reforzados. Hija de Boyka Sun Ray en madre Bikendi, con Bingo y Patriota reforzando su pedigree.

— Bucks May Sun (22917)
HR Boyka Sun Ray (30021)
 — DL Laura Peppy Cody (21091)

— SM Play Bikendi (27556)
LR Play Alabanza (32532)
 — LR Canela Fannin (26230)





LR Esparza



LOTE 4

RP: 282/7

REGISTRO: 29821

NACIMIENTO: 26/10/17

PELAJE: Zaino

ALZADA: 1,56

ADN: N0304745

Imponente yegua madre, mansa de andar y de probada fertilidad. Productora clásica de nuestra manada, con porte más deportivo, buena alzada y muy buenos movimientos. Hija de Patriota en madre que combina a Little Peppy Cowboy y SM Zanpar Enterprise. Preñada por Boyka Sun Ray con parición primavera ´26.

— SM Continental Fannin (10329)
HR Fannin Patriot (19195)
 — SM Docly (12855)

— Peppy Magali (23035)
LR Peppy Magali (23035)
 — LR Enter Santa (16095)





LR Buck Defender



LOTE 5

RP: 431/4

REGISTRO: 40402

NACIMIENTO: 14/10/24

PELAJE: Bayo Crines Blancas

ALZADA: 1,33

ADN: E/T

Joven padrillo Palomino de color fuerte y crines blancas que contrastan, con patas y manos selladas y cascos oscuros. Gran futuro como padre, combinando en su pedigree a nuestro bayo cabos negros en madre Manchego y abuela Continental Fanin.

— Bucks May Sun (22917)
HR Boyka Sun Ray (30021)
 — DL Laura Peppy Cody (21091)

— SM Doc Manchego (12816)
LR Lanzarote (29810)
 — LR Fanin Surprise (16896)





LR Doc Chacabuco



LOTE 6

RP: 394/3

REGISTRO: 38085

NACIMIENTO: 25/7/23

PELAJE: Alazán

ALZADA: 1,43

ADN: N362111

Alazán tostado bien tapado, ancho de pecho y de buen cuello. Resalta en su pedigree al inmortal Manchego en una madre adquirida al Haras Los Rayos (For Ever Lady), que a su vez combina al importado Rowels y a Pecom Genuine Doc.

— Pecom Genuine Doc (5981)

SM Doc Manchego (12861)

— Pecom Peppy Mañera (7774)

— Bucks May Sun (22917)

For Ever Buck (28830)

— CKW For Ever Lady (25373)



Preoferta
y Video



LR Buck Zamora



LOTE 7

RP: 401/3

REGISTRO: 38092

NACIMIENTO: 27/9/23

PELAJE: Zaino

ALZADA: 1,41

ADN: N0362112

Zaina oscura tapada, femenina y de buen porte. Sólida línea de lomo y bien reforzada en sus posteriores. Otra hija de nuestro bayo cabos negros en madre LR Doc Blueberry, con doble inyección de Genuine Doc en su pedigree junto a Continental Fannin.

— Bucks May Sun (22917)

HR Boyka Sun Ray (30021)

— DL Laura Peppy Cody (21091)

— SM Doc Manchego (12816)

LR Doc Blueberry (19966)

— LR Fanin Surprise (16896)



Preoferta
y Video



LR Patriot Flanker



LOTE 8

RP: 430/4

REGISTRO: 40411

NACIMIENTO: 5/10/24

PELAJE: Alazán

ALZADA: 1,32

ADN: N362110

Hermosa potranca alazana de dos años, lista blanca y calzada de patas. Femenina, elegante y de movimientos bien sueltos. Combina uno de nuestros clásicos pedigrees de trabajo, con Patriota en madre CKW Doc Peppy Dun It sobre Tini Alejos Exulina.

— SM Continental Fannin (10329)

LR Fannin Patriot (19195)

— SM Docly (12855)

— CKW Doc Peppy Dun It (16704)

LR Dunit Natural (19961)

— Tini Alejos Exulina (6267)





BRAFORD / BRAHMAN / BRANGUS NEGRO Y COLORADO

SEGUNDO REMATE

Genética *de*
MARCA 

Gran Retoño 13508 Oberá Felipe



MOCHA

LOTE 9

RP: 13508

REGISTRO: Definitivo

NACIMIENTO: 1/2/2023

PESO: 490 kgs.

ESTADO: Preñada IA 7/7 Batel

Oberá en madre Felipe, sangre abierta para muchos pedigrees de la raza. Muy destacada, mocha natural, con buen largo, anteojeras firmes e impecable biotipo Braford. TOP 8% para aptitud materna, TOP 3% para peso final y TOP 12% para circunferencia escrotal. Preñada por Batel (Reservado Gran Campeón de Palermo 2022).

— Leonor F3967 Misiones
Leonor J6797 Oberá
 — Leonor G3768 Guaycuru Mackanudo

— Amargo 7515 Felipe
Gran Retoño 10340 Felipe
 — Gran Retoño 3426

	PN	PD	AM	PF	CE
DEP	0,5	1,43	3,96	29,23	0,81
RANK.			8%	3%	12%



Gran Retoño 13772 Experto

MOCHA



LOTE 10

RP: 13772

REGISTRO: Registrado

NACIMIENTO: 12/9/23

PESO: 450 kgs.

ESTADO: Preñada IA 7/7 Batel

Otra mocha natural que ofrecemos a venta, en este caso hija de Experto, con una fuerte carga genética para peso al destete (TOP 20%), aptitud materna (TOP 13%), peso final (TOP 3%) y circunferencia escrotal (TOP 5%). Muy femenina y de gran calidad racial, con anteojeras completas, buen largo y buen balance. Preñada por Batel (Reservado Gran Campeón de Palermo 2022).

— Gran Hilario 51 Bulón
Guasunchos 3125 Experto
 — Guasunchos 2206 A. Rum

— Serv. ID Los Retoños
Gran Retoño 9598
 — Gran Retoño 2754 Dundee

	PN	PD	AM	PF	CE
DEP	1,06	6,75	3,22	30,84	1,05
RANK.		22%	13%	3%	5%



Gran Retoño 13580 Oberá



LOTE 11

RP: 13580

REGISTRO: Registrado

NACIMIENTO: 27/6/23

PESO: 450 kgs.

ESTADO: Preñada IA 7/7 Batel

Otra hija del buen impresor Oberá, con destacada carga genética para peso al nacer (TOP 20%), aptitud materna (TOP 15%) y circunferencia escrotal (TOP 30%).

Buen largo y firmeza de lomo, pelo corto, anteojeras completas y fuerte estructura que acompaña sus mantos de carne. Preñada por Batel (Reservado Gran Campeón de Palermo 2022).

Leonor F3967 Misiones

Leonora J6797 Oberá

Leonora G3768 Guaycuru Mackanudo

Serv. ID Los Retoños

Gran Retoño 12124

Gran Retoño 10666 Saralegui

	PN	PD	AM	PF	CE
DEP	-0,21	2,31	2,89	10,55	0,55
RANK.	20%		16%		30%



Preoferta
y Video



Gran Retoño 14234 Oberá Chaman

MOCHA



LOTE 12

RP: 14234

REGISTRO: Registrado

NACIMIENTO: 1/4/24

PESO: 430 kgs.

ESTADO: Abierta

Mocha natural, hija de Oberá sobre madre Chaman/Combo. De mucha corrección estructural y fortaleza ósea, pelo corto, abundantes anteojeras y muy buena expresión muscular. Buena profundidad torácica que continua su recorrido hacia los cuartos posteriores. TOP 10% para peso al destete y TOP 20% para aptitud materna, peso final, y circunferencia escrotal.

Leonor F3967 Misiones

Leonor J6797 Oberá

Leonor G3768 Guaycuru Mackanudo

Arrocero 5091 T/E Chaman

Gran Retoño 12448 Chaman Combo

Gran Retoño 10942 Combo

	PN	PD	AM	PF	CE
DEP	0,38	8,87	2,52	15,47	0,64
RANK.		11%	20%	19%	22%



Preoferta
y Video

Gran Retoño 14302 Mitaí Experto

A VENTA **50%****MOCHA**

LOTE 13

RP: 14302**REGISTRO:** Definitivo**NACIMIENTO:** 1/8/24**PESO:** 390 kgs.**ESTADO:** Abierta

Siguen las mochas naturales, en este caso con una combinación genética de Mitaí en madre Experto y abuela materna Santa Fe, nuestro padre propio de cabaña. TOP 6% para peso al destete, TOP 14% para peso final y TOP 7% para circunferencia escrotal. Muy atractiva en su fenotipo, carnícera y femenina a la vez, correcta de líneas, pelo corto y con buenas anteojoeras.

— Ganadera La Paz DT61 Goliat
Nes 115 Agrolepal Mitaí
 — Agrolepal T72 Sol Ibira Pita

— Guasunchos 3125 Experto
Gran Retoño 11954 Experto Santa Fe
 — Gran Retoño 10294 Santa Fe

	PN	PD	AM	PF	CE
DEP	1,4	11,05	-1,59	17,26	0,96
RANK.		6%		14%	7%





Reyes 2500 Cerro Negro Francesco



LOTE 14

RP: 2500

REGISTRO: Definitivo

NACIMIENTO: 3/1/24

PESO: 550 kgs.

ESTADO: Preñada IA 7/7 Firmamento

Una muy destacada hija de Cerro Negro en madre Francesco, con Lanín e Easy Choice en la profundidad de su pedigree. Blanda, armónica y de gran clase, muy ancha, y con notable profundidad de costillas. TOP 3% para peso al destete y peso final, y TOP 10% para circunferencia escrotal. Preñada por Firmamento (precio máximo remate Corral de Guardia Las Varillas 2021)

— Rancho 1790 Cassius Clay/ Mayweather
Corralero 14633 Mayweather Máximo T/E/ C. Negro
 — Corralera 9200 Máximo I-750C

— Rancho 1256 Francesco T/E
Reyes 1550 Francesco Lanín
 — Reyes 1000C Lanín Easy Choice

	PN	PD	AM	PF	CE
DEP	-1,83	10,84	2,76	13,35	0,28
RANK.		3%		3%	10%



Preoferta
y Video

Reyes 684 Acorazado Heredero



LOTE 15

RP: 684

REGISTRO: Definitivo

NACIMIENTO: 7/3/24

PESO: 580 kgs.

ESTADO: Preñada IA 7/7 Mundial

Acorazado en madre Heredero/Predominant (una de nuestras donantes coloradas más fértiles y de mayor consistencia productiva), con sólida curva de crecimiento al destete y final. Profunda, muy carnícora y de pelo corto. Preñada por Mundial (Gran Campeón Macho del Congreso Brangus 2023).

— Tres Cruces Don Aurelio 7754 T/E
Siguiman 2229 Rauchó/ Acorazado
 — La Ciénaga 1307 Yacaré

— Rancho 1154 T/E Heredero
Reyes 324 Heredero Predominant
 — Reyes 4F Predominant Cardenal T/E

	PN	PD	AM	PF	CE
DEP	1,66	10,77	2,98	22,37	0,65
RANK.		11%		9%	



Gran Retoño 696 Juramento



LOTE 16

RP: 696

REGISTRO: Avanzado

NACIMIENTO: 27/7/24

PESO: 410 kgs.

ESTADO: Abierta

Juramento en una madre línea Lonquimay con destacado historial de fertilidad tanto en partos naturales como en producción de embriones. TOP 20% para peso al destete, TOP 8% para peso final y TOP 20% para circunferencia escrotal. Mucha clase, profunda, ancha y correcta en todas sus líneas.

— Rancho 1256 T/E Francesco
Pozo 5713 Francesco/ Juramento
 — Pozo 4608 Relevante

— Los Nonos 3/8
Los Nonos 630
 — Los Nonos 3/8

	PN	PD	AM	PF	CE
DEP	1,56	8,47	3,68	23,04	1
RANK.		22%		8%	19%



Preoferta
y Video

Gran Retoño 700 Cerro Negro



LOTE 16

RP: 700

REGISTRO: Avanzado

NACIMIENTO: 29/7/24

PESO: 410 kgs.

ESTADO: Abierta

Destacada hija de Cerro Negro sobre la misma donante de la 696, con toda la fertilidad que conlleva esa línea genética. De buen balance y largo de lomo, y bien encuadrada en el biotipo Brangus. TOP 8% para peso al destete, TOP 7% para peso final y TOP 27% para circunferencia escrotal.

— Rancho 1790 Cassius Clay/ Mayweather
Corralero 14633 Mayweather Máximo T/E/ C. Negro
 — Mt Millonario Elena T/E

— Los Nonos 3/8
Los Nonos 630
 — Los Nonos 3/8

	PN	PD	AM	PF	CE
DEP	1,15	11,66	-1,02	23,69	0,82
RANK.		8%		7%	27%



Gran Retoño 714 Monarca Francesco



LOTE 17

RP: 714

REGISTRO: Definitivo

NACIMIENTO: 24/9/24

PESO: 405 kgs.

ESTADO: Abierta

Monarca en madre Francesco/Patricio/Rampa, otra importante ternera que ofrecemos a venta. Muy proliza y moderada, con sólida línea de lomo y buena anchura de cuartos. TOP 9% para peso al destete, TOP 4% para peso final y TOP 20% para circunferencia escrotal.

— Sultana Lonquimay 882 Yas T/E/ Mayu
Reyes 463F Mayu 130 Lead Gun / Monarca
 — Reyes 130 Lead Gun Patricio

— Rancho 1256 Francesco T/E
Reyes 288B Francesco Patricio
 — Reyes 22T Patricio Rampa

	PN	PD	AM	PF	CE
DEP	0,97	11,29	1,1	26,35	0,92
RANK.		9%		4%	22%





Gran Retoño 734 Cambiazo Federal



LOTE 17

RP: 734

REGISTRO: Avanzado

NACIMIENTO: 29/9/24

PESO: 340 kgs.

ESTADO: Abierta

Cambiazo sobre una hija del legendario Federal x Big Time. Sobresaliente fenotipo acebuzado, ombligo correcto, con buena estructura, notable calidad racial y destacados matos de carne. TOP 14% para peso al destete, TOP 6% para aptitud materna y TOP 20% para peso final.

Guasunchos 3933 Picante
Luquense 153 Cambiazo T/E
Guasunchos 2494 Cardenal

Leonor Toba N1595 Federal
Reyes 428E Federal Big Time
Reyes 234A Big Time Capitán T/E

	PN	PD	AM	PF	CE
DEP	1,45	10,6	5,68	17,18	0,59
RANK.		14%	6%	20%	



Santa Eugenia 26 Tanque Mbarete



LOTE 18

RP: 26

REGISTRO: PP

NACIMIENTO: 26/09/24

PESO: 310 kgs.

ESTADO: Abierta

Gran futuro en esta hija de Tanque Trueno x Mbarete, este último a su vez sobre una madre Designer 2/70 de origen Las Talas. Buen largo, sólido color, fuerte estructura ósea e impecable caracterización racial. TOP 1% para peso al nacer (facilidad de parto directa) y TOP 5% para peso al destete.

— Lusitania Mr Millonario
Monterrey Tanque Trueno T/E 972/8
 — Mt Millonario Elena T/E

— GPF Sarory 169 Fiv/ Mbarete
RLL Taita 1241
 — GPF Sarory 54 VL Rojo Designer 2/70

	PN	PD	AM	PF	CE
DEP	-1,83	10,84	2,76	13,35	0,28
RANK.	1%	5%			





Santa Eugenia 32 Tanque Apache



LOTE 18

RP: 32

REGISTRO: PP

NACIMIENTO: 7/8/24

PESO: 340 kgs.

ESTADO: Abierta

Otra hija del reconocido Tanque Trueno para nuestro debut en Brahman, esta vez en madre Apache reforzada con Winchester en su rama materna. Balanceados DEPs con bajo peso al nacer, buen peso al destete y buena aptitud materna. Muy correcta fenotípicamente, con buen largo y sólida línea de lomo.

— Lusitania Mr Millonario
Monterrey Tanque Trueno T/E 972/8
— Mt Millonario Elena T/E

— VL Rojo Apache 1/50
Doble G 256 Apache Winchester
— Doble G 92 Winchester

	PN	PD	AM	PF	CE
DEP	-0,67	5,90	5,12	7,28	0,31
RANK.	7%	8%	27%		



Preoferta
y Video

Gran Retoño 14210 Romeo Experto



MOCHA

LOTE 19

RP: 14210

REGISTRO: Definitivo

NACIMIENTO: 8/3/24

PESO: 560 kgs.

ESTADO: Preñada IA 7/7 Batel

Mocha natural con un interesante pedigree que combina a Romeo sobre una excelente madre Experto/Dundee. Muy buena genética de crecimiento (TOP 24% para peso al destete y TOP 3% para peso final) y circunferencia escrotal (TOP 15%). Destacada por su profundidad y arco de costillas, marcados pliegues carniceros y anteojeas siempre presentes. Preñada por Batel (Reservado Gran Campeón de Palermo 2022).

BRG San Juan 7011 Ram
Guasunchos 5735 Romeo
San Alejo 218 Magno

Guasunchos 3125 Experto
Gran Retoño 10754 Experto Dundee
Gran Retoño 9800 Dundee

	PN	PD	AM	PF	CE
DEP	0,91	6,41	1,54	30,47	0,75
RANK.		24%		3%	15%



Preoferta
y Video



Gran Retoño 13722 X-Bull Fire Bird

MOCHA



LOTE 20

RP: 13722

REGISTRO: Avanzado

NACIMIENTO: 1/9/23

PESO: 410 kgs.

ESTADO: Preñada IA 7/7 Batel

Mocha natural, de buen largo y estructura ósea, buenas líneas superior e inferior, ombligo muy correcto y anteojeas bien plantadas. Combina en su pedigree a X-Bull en madre Firebird. Buenos DEPs para aptitud materna (TOP 6%), peso final (TOP 15%) y circunferencia escrotal (TOP 12%). Preñada por Batel (Reservado Gran Campeón de Palermo 2022).

Neimen 355 Xpo
Rancho 906 T/E X-Bull
Rancho 3229 Alberta L.Foot

Fire Bird
Gran Retoño 4126 Fire Bird
Gran Retoño 3/8

	PN	PD	AM	PF	CE
DEP	0,34	1,97	4,48	16,92	0,82
RANK.			6%	15%	12%



Gran Retoño 13802 Experto



MOCHA

LOTE 20

RP: 13802

REGISTRO: Registrado

NACIMIENTO: 20/9/23

PESO: 405 kgs.

ESTADO: Preñada IA 7/7 Batel

Mocha natural, también hija del raceador Experto, con genética de sobra para crecimiento (TOP 12% para peso al destete y TOP 4% para peso final), aptitud materna (TOP 27%) y circunferencia escrotal (TOP 5%). Buen grado de acebuzamiento, con notable profundidad de costillas y muy buenos movimientos. Preñada por Batel (Reservado Gran Campeón de Palermo 2022).

Gran Hilario 51 Bulón
Guasunchos 3125 Experto
Guasunchos 2206 A. Rum

Serv. ID Los Retoños
Gran Retoño 9598
Gran Retoño 2754 Dundee

	PN	PD	AM	PF	CE
DEP	0,62	8,53	2	27,09	1,05
RANK.		12%	27%	4%	5%





Gran Retoño 14314 Romeo Grondona

MOCHA



LOTE 21

RP: 14314

REGISTRO: Definitivo

NACIMIENTO: 1/8/24

PESO: 380 kgs.

ESTADO: Abierta

Siguen las mochas naturales, combinando en este caso a Romeo en una madre Marcaojo (Grondona x Javi). Manifiesta calidad racial Braford, muy correcta de líneas y de ombligo, con pelo corto y reforzada en el ancho y profundidad de sus cuartos posteriores. Buenos DEPs para aptitud materna (TOP 10%), peso final (TOP 1%) y circunferencia escrotal (TOP 12%).

BRG San Juan 7011 Ram
Guasunchos 5735 Romeo
San Alejo 218 Magno

Marcaojo 6895 Grondona
Marcaojo 11758 Grondona Javi
Marcaojo D10762 Javi Perico

	PN	PD	AM	PF	CE
DEP	1,8	4,1	3,65	46,41	0,82
RANK.			10%	1%	12%





Gran Retoño 14350 Villano Fanfarrón

MOCHA



LOTE 22

RP: 14350

REGISTRO: Definitivo

NACIMIENTO: 28/8/24

PESO: 370 kgs.

ESTADO: Abierta

Mocha natural, producto de las primeras crías de Villano adquirido a Cabaña La Lucha, sobre una madre Fanfarrón/X-Bull. Muy correcta de líneas, impecable ombligo, buenas anteojeas y buena musculatura sin perder femineidad. Ideal curva de crecimiento con bajo peso al nacer (TOP 18%), buen peso al destete (TOP 7%) y final (TOP 28%) y buen DEP para circunferencia escrotal (TOP 13%).

Carretero 22031 T/E Victoriano

La Lucha 0527 Villano

LLa Lucha 0398 Experto Saralegui

Leonel 567 Fanfarrón

Leonel 2328 Fanfarron X-Bull

Alma B0284 X-Bull

	PN	PD	AM	PF	CE
DEP	-0,24	10,49	-0,69	12,74	0,79
RANK.	18%	7%		28%	13%



Preoferta
y Video



Gran Retoño 14306 Payesero Tapenaga

MOCHA

LOTE 23

RP: 14306

REGISTRO: Avanzado

NACIMIENTO: 1/8/24

PESO: 400 kgs.

ESTADO: Abierta

Mocha natural, en una certera combinación genética de Payesero sobre madre Tapenaga. Carne y calidad racial de sobra, muy buen balance y corrección de líneas superior e inferior. Profunda, ancha de cuartos, y con pelaje sólido y corto. Muy buena expresión en genética de crecimiento (TOP 1% para peso al destete y peso final) y en circunferencia escrotal (TOP 13%).

— Chañar 02397 Paye
Marcabote 51M Payesero
— Pilagas 21570 Matilda Mágico

— Del Chaco 35 Tapenaga
Campolapepita 4298 Nina Tapenaga
— Campolapepita 38082

	PN	PD	AM	PF	CE
DEP	0,8	15,98	-1,38	46,67	0,79
RANK.		1%		1%	13%



Preoferta
y Video



Gran Retoño 14312 Payesero Tapenaga

MOCHA

LOTE 23

RP: 14312

REGISTRO: Avanzado

NACIMIENTO: 1/8/24

PESO: 390 kgs.

ESTADO: Abierta

Propia hermana de la 14306 (Payesero sobre madre Tapenaga), también mocha natural. Muy buena expresión en genética de crecimiento (TOP 1% para peso al destete y peso final) y en circunferencia escrotal (TOP 13%). Fenotipo carnívero muy completo, con sólida línea de lomo, pelo corto y buenas anteojeras. Ancha de cuartos, de buen desplazamiento y sólida estructura.



— Chañar 02397 Paye
Marcabote 51M Payesero
— Pilagas 21570 Matilda Mágico

— Del Chaco 35 Tapenaga
Campolapepita 4298 Nina Tapenaga
— Campolapepita 38082

	PN	PD	AM	PF	CE
DEP	1,44	16,61	-1,22	48,06	0,79
RANK.		1%		1%	13%



Gran Retoño 14436 Victoriano Derby

MOCHA

LOTE 23

RP: 14436

REGISTRO: Definitivo

NACIMIENTO: 17/10/24

PESO: 380 kgs.

ESTADO: Abierta

Otra mocha natural, en una combinación genética de Experto sobre una madre Derby adquirida en La Carreta. Portadora de buena genética para crecimiento (TOP 8% para peso al destete y TOP 22% para peso final) y circunferencia escrotal (TOP 12%). Buen largo de lomo, impecables líneas superior e inferior, con ombligo correcto y sólida estructura.

— Rancho 906 T/E X-Bull
Carretero 22031 T/E Victoriano
 — Carretera 13440 T/E Bulón

— Carretero 28789 T/E Derby
Carretera 38774 Derby Experto
 — Carretera 27630 Experto

	PN	PD	AM	PF	CE
DEP	0,45	9,76	-0,37	14,52	0,81
RANK.		8%		22%	12%



Preoferta
y Video



Reyes 686 Acorazado Heredero



LOTE 24

RP: 686

REGISTRO: Definitivo

NACIMIENTO: 12/3/24

PESO: 550 kgs.

ESTADO: Preñada IA 7/7 Mundial

Propia hermana de la 684 (Acorazado x Heredero/Predominant), de buen largo, impecable ombligo, buenos mantos de carne y pelo corto. TOP 3% para peso al destete y TOP 5% para peso final. También preñada por IA con Mundial (Gran Campeón Macho del Congreso Brangus 2023).

— Tres Cruces Don Aurelio 7754 T/E
Siguiman 2229 Raucho/ Acorazado
— La Ciénaga 1307 Yacaré

— Rancho 1154 T/E Heredero
Reyes 324 Heredero Predominant
— Reyes 4F Predominant Cardenal T/E

	PN	PD	AM	PF	CE
DEP	1,82	14,65	2,14	26,03	0,65
RANK.		3%		5%	



Preoferta
y Video

Gran Retoño 760 Viamonte Picante



LOTE 25

RP: 760

REGISTRO: Definitivo

NACIMIENTO: 13/11/24

PESO: 320 kgs.

ESTADO: Abierta

Muy completa en su biotipo carnívero, femenina, con fuerte estructura y buen tenor Cebuino. Sólido color, pelo corto, buen balance y marcada calidad racial. Combina en su pedigree a Viamonte sobre Picante/Capitán, siendo TOP 30% para peso final y circunferencia escrotal.

— Cactus 1897 Best Seller Milonga
Latisana BRG 16 Hemingway/ Viamonte
 — Rancho 8640 Cardenal

— Guasunchos 3933 Picante
Reyes 466E Picante Capitán
 — Reyes 146Z Capitán Cencerro

	PN	PD	AM	PF	CE
DEP	0,07	7,07	3,08	15,21	0,78
RANK.				28%	29%





Gran Retoño 704 Cambiazo Federal



LOTE 26

RP: 704

REGISTRO: Avanzado

NACIMIENTO: 19/9/24

PESO: 350 kgs.

ESTADO: Abierta

Interesante combinación genética de Cambiazo x Federal/Big Time, agregando diversidad en su línea materna y mayor prepotencia Brahman. TOP 15% para peso al destete y TOP 10% para aptitud materna. Muy proliza de líneas, pelo corto, sólido color y buen tenor Cebuino para agregar rusticidad.

— Guasunchos 3933 Picante
Luquense 153 Cambiazo T/E
— Guasunchos 2494 Cardenal

— Leonor Toba N1595 Federal
Reyes 428E Federal Big Time
— Reyes 234A Big Time Capitán T/E

	PN	PD	AM	PF	CE
DEP	0,46	9,79	5,28	15,07	0,59
RANK.		15%	9%	28%	





Gran Retoño 718 Payanquen Nuff Said



LOTE 26

RP: 718

REGISTRO: Definitivo

NACIMIENTO: 26/9/24

PESO: 400 kgs.

ESTADO: Abierta

Impecable hija de Payanquen en madre Nuff Said, con fuerte curva de crecimiento para peso al destete (TOP 2%) y peso final (TOP 3%). Muy femenina y de líneas prolijas, gran calidad racial Brangus, hermosa cabeza, buen largo y sólida línea de lomo.

Corralero 8435 Curupay / Lonquimay
Corralero 12051 Lonquimay Aranga / Payanquen
 Corralera J-36

MC Nuff Said 889T50 ET
Reyes 272B Nuff Said Lanín T/E
 Reyes 80X Lanín Patricio T/E

	PN	PD	AM	PF	CE
DEP	1,45	15,76	3,43	29,81	0,62
RANK.		2%		3%	



Preoferta
y Video



Agradecemos a las empresas que confiaron en nosotros
y se sumaron a nuestro Segundo Remate Genética de Marca.





3498-409738 / 3498-430857 / 11-51323998 /

