



9 REMATE 2025

ROMANG

VENTA DE CABAÑAS



ORGANIZA



**GUILLERMO
LEHMANN**

FINANCIA



NUESTRA GENÉTICA EN LOS CENTROS MAS RECONOCIDOS DEL PAÍS

NUESTRA VISIÓN

Cabaña Los Algarrobos nace con un objetivo muy claro y simple: producir genética Braford de biotipos productivos para campos donde realmente esta genética pueda nacer, desarrollarse y producir carne.

Los Biotipos precoces de muy buena estructura, facilidad de engorde, combinado con las líneas de facilidad de parto, hacen de la genética de Los Algarrobos, una herramienta extremadamente completa para solucionar en una generación, todas estas características

deseables de un rodeo de carne. Uno de nuestros lemas: "Cambiemos alto por ancho" es un resumen del objetivo.

En cada remate, exposición, y con mucho orgullo hoy en los mejores centros genéticos del país, intentamos transmitir nuestra impronta de "BRAFOR PRODUCTIVO".



**TOROS
BRAFORD**



CORRAL 1



RP 3403

VER VIDEO



/TOROS BRAFOR

	GRAN HILARIO 51 BULON
	GUASUNCHOS 3125 BULON
	GUASUNCHOS 2206
	DEL CHACO 35 EXPERTO TE TAPENAGA
	CORRALERA C2242
MBORDA 3403	
	RANCHO 1035
	RANCHO 1361Y SUPREMO
	RANCHO 1108Y T/E
MBORDA 3074	
	RANCHO 316 T/E MAGNO
	ALGARROBO 2112
	ALGARROBO 1672



TAPENAGA

	PN	PD	AM	LYC	PF	CE
DEPS	0.69	0.72	0.5	2.64	0.78	0.42
RANK	74	4	98	67	5	3

RP	REGISTRO	FECHA NAC	PESO NAC	CE	PESO	RP MADRE	PADRE
3403	R	13/10/2022	33	44	940	MBORDA3074 MAGNO X SUPREMO	TAPENAGA

CORRAL 2



/TOROS BRAFORD



VER VIDEO



CARAVANA	RP	REGISTRO	FECHA NAC	PESO NAC	CE	PESO	RP MADRE	PADRE
NARANJA	3611	C	27/6/2023	36	41	834	FACHO 2508	CARRETERO T/E DERBY
AMARILLO	3621	C	29/6/2023	34	39	779	MORDA 2736 CAPITAN	CARRETERO T/E DERBY

CORRAL 3



/TOROS BRAFORD



RP 3541

VER VIDEO

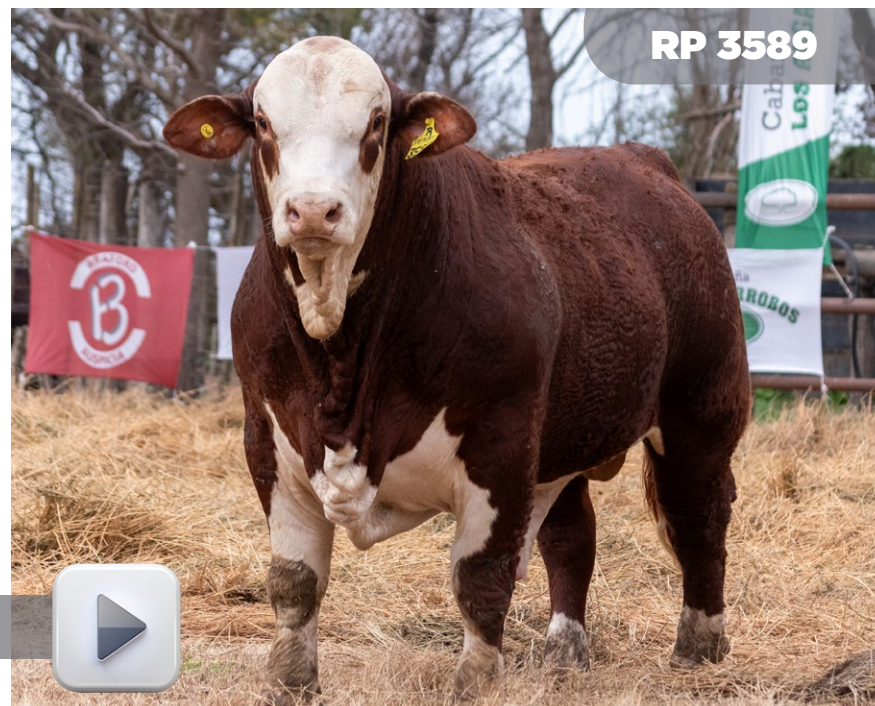

RP 3589

CARAVANA	RP	REGISTRO	FECHA NAC	PESO NAC	CE	PESO	RP MADRE	PADRE
NARANJA	3541	C	31/7/2023	27	39	749	MBORDA 3236 COLEC	CARRETERO T/E DERBY
AMARILLO	3589	R	24/6/2023	36	40	784	MBORDA 2204 PUERTO TIROL	CARRETERO T/E DERBY

CORRAL 4



/TOROS BRAFORD



RP 3669

VER VIDEO



RP 3571



CARAVANA	RP	REGISTRO	FECHA NAC	PESO NAC	CE	PESO	RP MADRE	PADRE
NARANJA	3669	C	4/8/2023	36	38	764	MBORDA 2870 SUPREMO	CARRETERO T/E DERBY
AMARILLO	3571	C	23/06/2023	38	39	699	MBORDA 2744 CAPITAN	CARRETERO T/E DERBY

CORRAL 5



/TOROS BRAFORD



RP 3631



RP 3657



CARAVANA	RP	REGISTRO	FECHA NAC	PESO NAC	CE	PESO	RP MADRE	PADRE
NARANJA	3631	P	29/6/2023	36	40	779	MBORDA 2942 SALADILLO	CARRETERO T/E DERBY
AMARILLO	3657	P	31/7/2023	38	37	759	MBORDA 2958 SALADILLO	CARRETERO T/E DERBY

CORRAL 6



/TOROS BRAFORD



RP 3609

VER VIDEO



RP 3577



CARAVANA	RP	REGISTRO	FECHA NAC	PESO NAC	CE	PESO	RP MADRE	PADRE
NARANJA	3609	R	27/6/2023	33	39	749	MBORDA 2232 CAPITAN	CARRETERO T/E DERBY
AMARILLO	3577	C	23/6/2023	38	38	714	MBORDA 2270 CAPITAN	CARRETERO T/E DERBY

CORRAL 7



/TOROS BRAFORD



VER VIDEO



CARAVANA	RP	REGISTRO	FECHA NAC	PESO NAC	CE	PESO	RP MADRE	PADRE
NARANJA	3633	C	29/6/2023	38	38	729	MBORDA 2096 PUERTO TIROL	CARRETERO T/E DERBY
AMARILLO	3707	P	15/7/2023	35	39	719	MBORDA 2454 SALADILLO	CARRETERO T/E DERBY

CORRAL 8



/TOROS BRAFOR



RP 3595

	RANCHO 1035
	RANCHO 1361Y SUPREMO
	RANCHO 1108Y T/E
CARRETERO 28789 T/E DERBY	
	RANCHO 316 - T/E MAGNO
	CARRETERA 13462 T/E MAGNO
	CARRETERA D4534
MBORDA 3595	
	NEIMEN 355 XPO
	RANCHO 906 T/E X-BULL
	RANCHO 3229
ALGARROBO 2298	
	CARMOT 9 HERCULES
	BRAVA 5042
	BRAVA 700

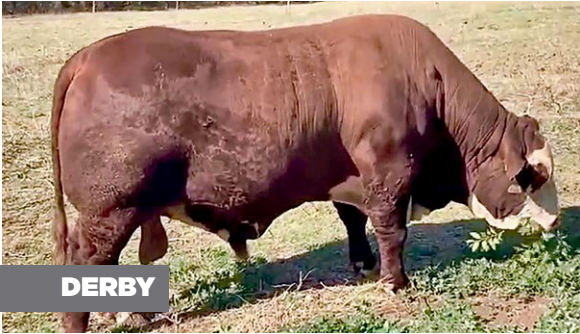

DERBY

RP	REGISTRO	FECHA NAC	PESO NAC	CE	PESO	RP MADRE	PADRE
3595	D	27/6/2023	35	36	674	MBORDA 2298 X-BULL	CARRETERO T/E DERBY

CORRAL 9



/TOROS BRAFORO



RP 3563



VER VIDEO



RP 3659



CARAVANA	RP	REGISTRO	FECHA NAC	PESO NAC	CE	PESO	RP MADRE	PADRE
NARANJA	3563	C	16/6/2023	36	38	684	MBORDA 3120 SUPREMO	CARRETERO T/E DERBY
AMARILLO	3659	C	31/7/2023	37	39	679	MBORDA 1990 PUERTO TIROL	CARRETERO T/E DERBY

CORRAL 10



/TOROS BRAFORD



VER VIDEO

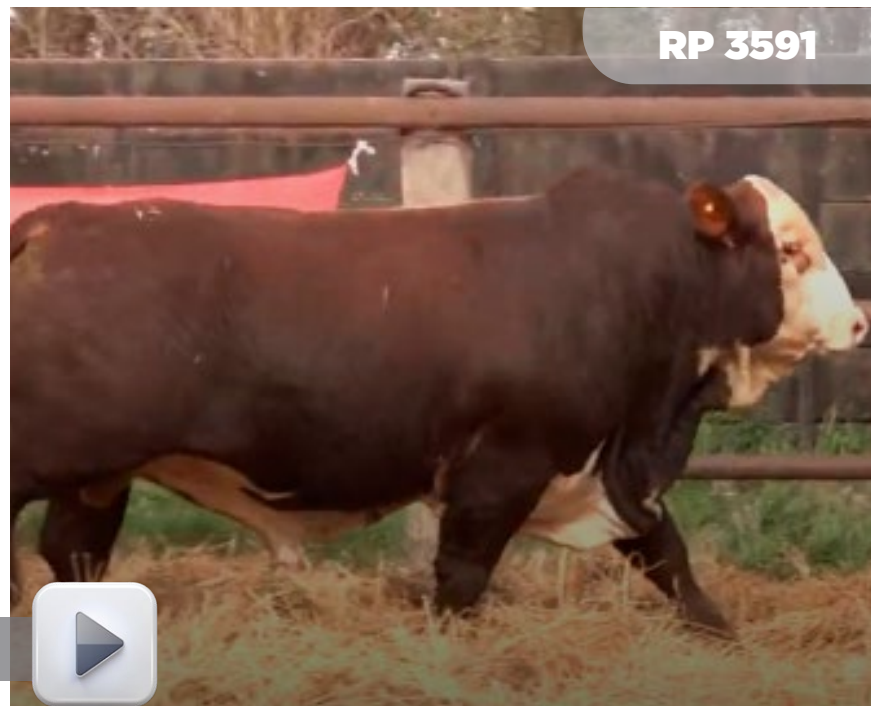

CARAVANA	RP	REGISTRO	FECHA NAC	PESO NAC	CE	PESO	RP MADRE	PADRE
NARANJA	3581	C	24/6/2023	35	39	689	MBORDA 2358 METAN	CARRETERO T/E DERBY
AMARILLO	3591	C	27/6/2023	37	40	729	MBORDA 2084 LUCHO	CARRETERO T/E DERBY

CORRAL 11



/TOROS BRAFORD



RP 3665

VER VIDEO



RP 3679



CARAVANA	RP	REGISTRO	FECHA NAC	PESO NAC	CE	PESO	RP MADRE	PADRE
NARANJA	3665	C	4/8/2023	37	39	684	MBORDA 1676 CAPITAN	CARRETERO T/E DERBY
AMARILLO	3679	C	4/8/2023	34	38	684	MBORDA 1788 PUERTO TIROL	CARRETERO T/E DERBY

CORRAL 12



/TOROS BRAFOR



	RANCHO 1035
	RANCHO 1361Y SUPREMO
	RANCHO 1108Y T/E
MBORDA 2839	
	CARMOT 9 HERCULES
	RANCHO 7238
	RANCHO 919Y T/E
MBORDA 3531	
	NEIMEN 355 XPD
	RANCHO 906 T/E X-BULL
	RANCHO 3229
ALGARROBO 2244	
	LOS GURISES 230 LUCHO
	ALGARROBO 1678
	ALGARROBO 743



RP	REGISTRO	FECHA NAC	PESO NAC	CE	PESO	RP MADRE	PADRE
3531	R	10/4/2023	34	41	849	MBORDA 2244 X-BULL	MBORDA T/E ALGARROBO

CORRAL 13



/TOROS BRAFORD



RP 3575

VER VIDEO

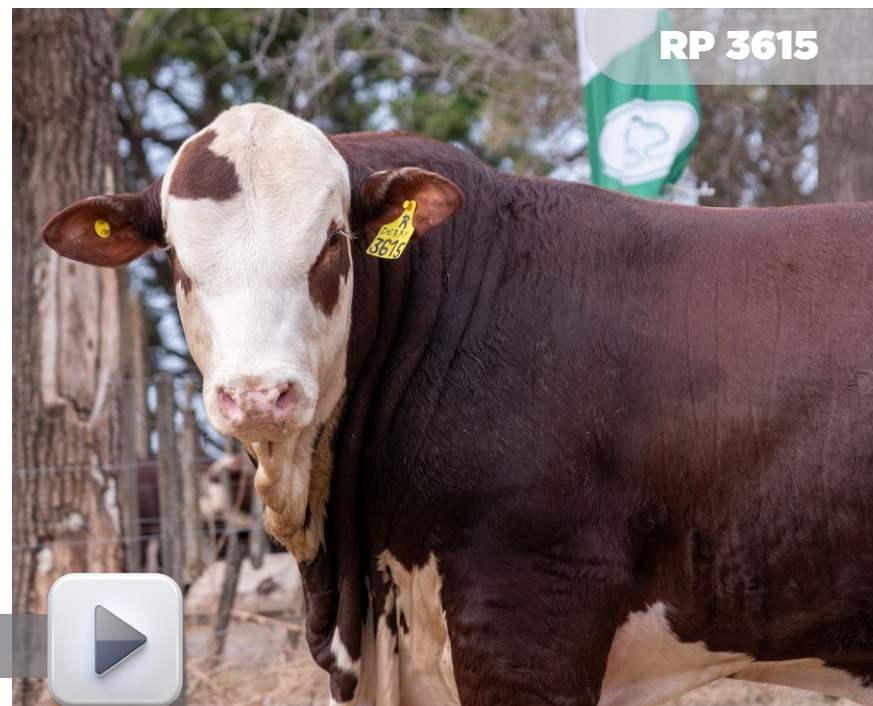

RP 3615



CARAVANA	RP	REGISTRO	FECHA NAC	PESO NAC	CE	PESO	RP MADRE	PADRE
NARANJA	3575	C	23/6/2023	33	38	734	MBORDA 2008 LUCHO	CARRETERO T/E DERBY
AMARILLO	3615	R	29/6/2023	38	38	739	MBORDA 2724 EXPERTO	CARRETERO T/E DERBY

CORRAL 14



/TOROS BRAFORD



RP 3587



VER VIDEO



RP 3607

CARAVANA	RP	REGISTRO	FECHA NAC	PESO NAC	CE	PESO	RP MADRE	PADRE
NARANJA	3587	C	24/6/2023	38	40	679	MBORDA 2470 IBIRA PITA	CARRETERO T/E DERBY
AMARILLO	3607	R	27/6/2023	32	38	749	2598 FACHO	CARRETERO T/E DERBY

CORRAL 15



/TOROS BRAFORD



RP 3645



VER VIDEO



RP 3619



CARAVANA	RP	REGISTRO	FECHA NAC	PESO NAC	CE	PESO	RP MADRE	PADRE
NARANJA	3645	C	30/6/2023	34	39	684	MBORDA 1516 PUERTO TIROL	CARRETERO T/E DERBY
AMARILLO	3619	C	29/6/2023	40	43	669	MBORDA 2848 MAGNO	CARRETERO T/E DERBY

CORRAL 16



/TOROS BRAFORD



RP 3627



VER VIDEO



RP 3539

CARAVANA	RP	REGISTRO	FECHA NAC	PESO NAC	CE	PESO	RP MADRE	PADRE
AMARILLO	3627	C	29/6/2023	38	36	719	MBORDA 2522 BOOMERANG	CARRETERO T/E DERBY
NARANJA	3539	C	20/7/2023	35	37	714	MBORDA 2796 EXPERTO	CARRETERO T/E DERBY

CORRAL 17



/TOROS BRAFORD



RP 3569



VER VIDEO



RP 3635

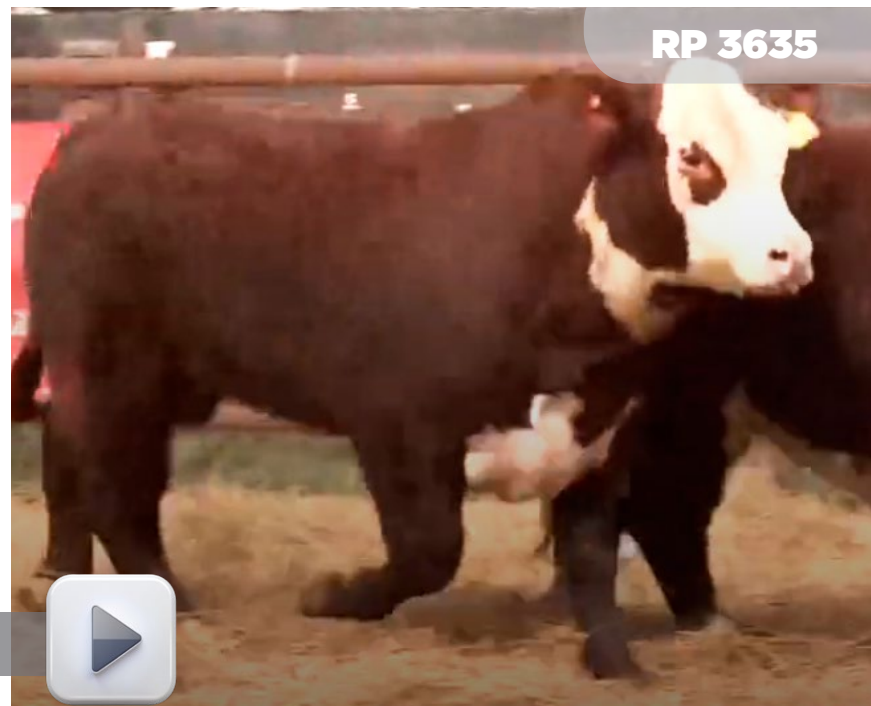

CARAVANA	RP	REGISTRO	FECHA NAC	PESO NAC	CE	PESO	RP MADRE	PADRE
NARANJA	3569	C	23/6/2023	38	36	659	MBORDA 2992 CAPITAN	CARRETERO T/E DERBY
AMARILLO	3635	C	29/6/2023	35	37	674	MBORDA 1982 LUCHO	CARRETERO T/E DERBY

CORRAL 18



/TOROS BRAFORD

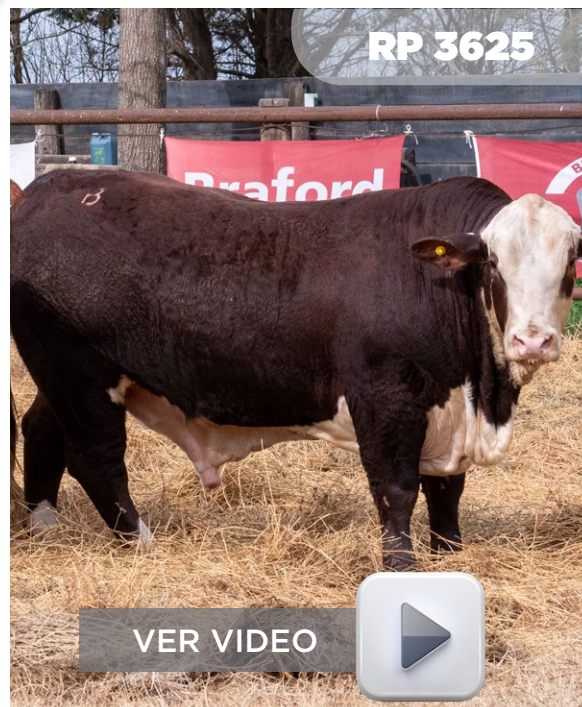

CARAVANA	RP	REGISTRO	FECHA NAC	PESO NAC	CE	PESO	RP MADRE	PADRE
NARANJA	3579	C	24/6/2023	36	32	674	MBORDA 2484 FACHO	CARRETERO T/E DERBY
AMARILLO	3625	R	29/6/2023	38	37	669	MBORDA 2846 SUPREMO	MBORDA T/E BIG BANG
AMARILLO	3663	P	31/7/2023	36	41	619	MBORDA 2708 SALADILLO	CARRETERO T/E DERBY

**VAQUILLONAS
PEDIGREE**



CORRAL 1

BRAFOR
PRODUCTIVO

/VAQUILLONAS PEDIGREE



RP 3576



VER VIDEO



RP	REGISTRO	FECHA NAC	PESO NAC	PESO	RP MADRE	PADRE	OBSERV.	TORO
3576	D	20/4/2023	36	640	RANCHO 7696 XPO X ASCOT TATU	MBORDA 2879 T/E ALGARROBO	PREÑADA	X-BULL

	RANCHO 1035
	RANCHO 1361Y SUPREMO
	RANCHO 1108Y T/E
MBORDA 2839	
	CARMOT 9 HERCULES
	RANCHO 7238
	RANCHO 919Y T/E
MBORDA 3576	
	WEIMEN 355 XPO
	RANCHO 920
	RANCHO 3229
RANCHO 7696	
	RANCHO GRANDE 2642



ALGARROBO

	PN	PD	AM	LYC	PF	CE
DEPS	0.61	0.67	0.4	2.64	0.76	0.22
RANK	80	14	51	67	5	42

CORRAL 2



/VAQUILLONAS PEDIGREE

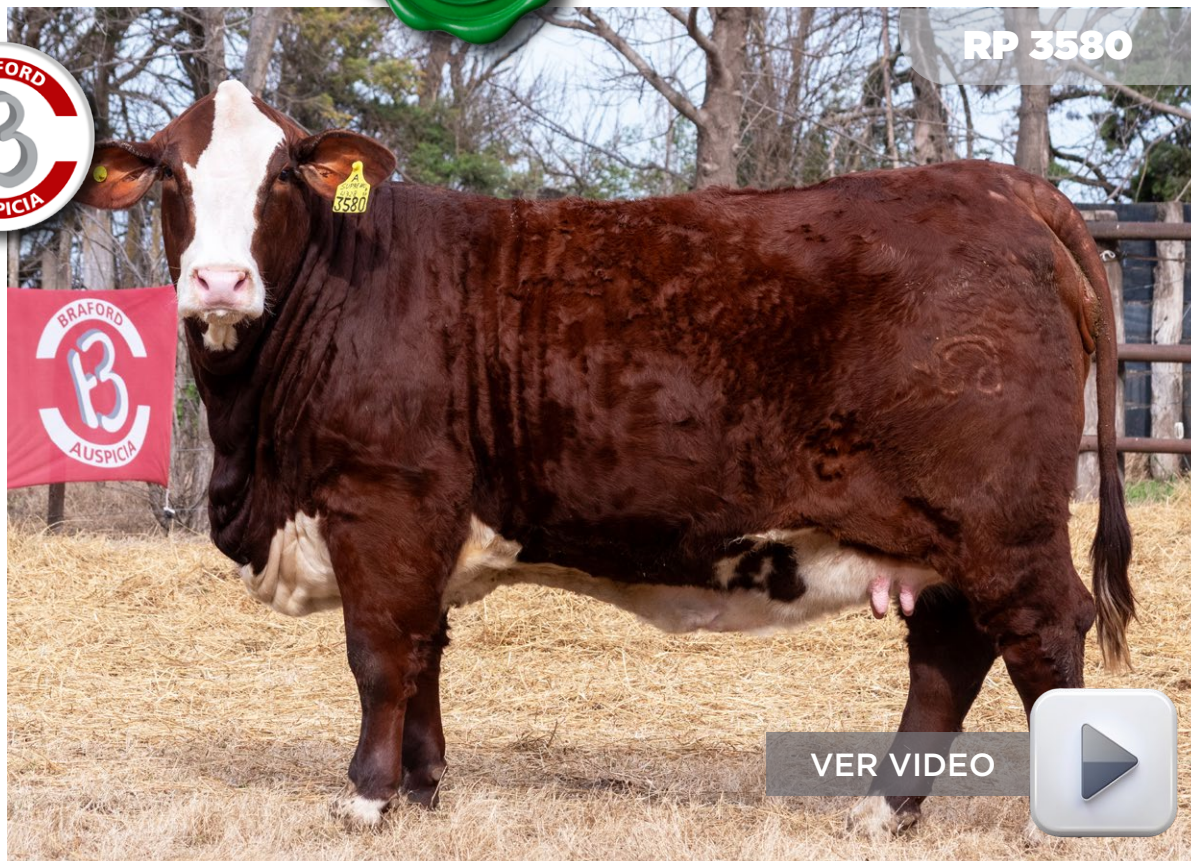

RP 3580

VER VIDEO



	GRAN HILARIO 51 BULON
RANCHO 1035	RANCHO 637
RANCHO 1361Y SUPREMO	RANCHO 4163 PRAGMATICO
RANCHO 1108Y T/E	RANCHO 3229
MBORDA 3580	GUASUNCHOS 3125 BULON
	DEL CHACO 35 EXPERTO TE TAPENAGA
	CORRALERA C2242
CAMPOLAPEPITA 4328	RANCHO 316 T/E MAGNO
	CAMPOLAPEPITA 1060
	LOS CHARABONES 50



SUPREMO

	PN	PD	AM	LYC	PF	CE
DEPS	0.69	0.74	0.54	5.76	0.8	0.33
RANK	91	7	65	14	2	9

RP	REGISTRO	FECHA NAC	PESO NAC	PESO	RP MADRE	PADRE	OBSERV.	TORO
3580 T/E	A	4/7/2023	38	625	CAMPOLAPEPITA 4328 TAPENAGA	RANCHO 3161 SUPREMO	PREÑADA	X-BULL

CORRAL 3



/VAQUILLONAS PEDIGREE



RP 3574

VER VIDEO



	GRAN HILARIO 51 BULON
RANCHO 1035	
	RANCHO 637
RANCHO 1361Y SUPREMO	
	RANCHO 4163 PRAGMATICO
	RANCHO 1108Y T/E
	RANCHO 3229
MBORDA 3574	
	ORIGENES L1339 IBIRAPITA
	CHANAR 02397 PAYE
	CHANAR 8010
GRAN HILARIO 2158	
	GRAN HILARIO 51 BULON
	GRAN HILARIO 1640
	GRAN HILARIO 93



SUPREMO

	PN	PD	AM	LYC	PF	CE
DEPS	0.68	0.63	0.54	3.88	0.78	0.34
RANK	96	11	84	36	6	20

RP	REGISTRO	FECHA NAC	PESO NAC	PESO	RP MADRE	PADRE	OBSERV.	TORO
3574	D	16/4/2023	35	610	2158 PAYE X BULON	RANCHO 3161 SUPREMO	PREÑADA	X-BULL

CORRAL 4

BRAFORO
PRODUCTIVO

/VAQUILLONAS PEDIGREE



RP 3722



VER VIDEO



	RANCHO 1035
	RANCHO 1361Y SUPREMO
	RANCHO 1108Y T/E
MBORDA 2879 ALGARROBO	CARMOT 9 HERCULES
	RANCHO 7238
	RANCHO 919Y T/E
MBORDA 3722	GUASUNCHOS 3125 BULON
	DEL CHACO 35 EXPERTO TE TAPENAGA
	CORRALERA C2242
CHOL OVI M50	
	LA MOROCHA J94



ALGARROBO

	PN	PD	AM	LYC	PF	CE
DEPS	0.5	0.33	0.26	3.17	0.36	0.13
RANK	77	38	60	51	7	25

RP	REGISTRO	FECHA NAC	PESO NAC	PESO	RP MADRE	PADRE	OBSERV.	TORO
3722	A	27/11/2023	39	470	MOROCHA 110 TAPENAGA	MBORDA 2879 T/E ALGARROBO		

CORRAL 5

BRAFOR
PRODUCTIVO

/VAQUILLONAS PEDIGREE



VER VIDEO



RP	REGISTRO	FECHA NAC	PESO NAC	PESO	RP MADRE	PADRE	OBSERV.	TORO
3726	A	7/3/2024	36	450	3068 T/E MAGNO X SUPREMO	TAPENAGA		

| GRAN HILARIO 51 BULON

GUASUNCHOS 3125 BULON

GUASUNCHOS 2206

DEL CHACO 35 EXPERTO TE TAPENAGA

CORRALERA C2242

MBORDA 3726

| RANCHO 1035

RANCHO 1361Y SUPREMO

RANCHO 1108Y T/E

MBORDA 3068

RANCHO 316 T/E MAGNO

RANCHO 6332

RANCHO GRANDE 2638



TAPENAGA

	PN	PD	AM	LYC	PF	CE
DEPS	0.68	0.64	0.54	3.87	0.62	0.35
RANK	88	6	92	36	3	2

CONDICIONES SANITARIAS

REPRODUCTORES HEMBRAS

Las hembras con garantía de preñez han sido tactadas dentro de los 30 días anteriores al remate por profesionales matriculados. También se le hará un control previo a la salida de la feria.

Las mismas cuentan con todas las pruebas serológicas y las condiciones sanitarias exigidas por Senasa (Libre de brucelosis y tuberculosis). Los análisis de laboratorio se realizaron en laboratorios inscriptos y acreditados por Senasa cumplimentando la reglamentación vigente para la venta de reproductores. El comprador debe confirmar

la preñez del lote adquirido con su veterinario matriculado particular previo retiro del mismo, coordinando con el consignatario rematador. Una vez que los ejemplares son retirados del predio de remate, pierde validez la garantía de preñez ya que nuestra cabaña no puede responsabilizarse por el trato que reciban los animales fuera del mismo.

REPRODUCTORES MACHOS

Los machos han sido revisados clínicamente por profesionales matriculados garantizando su aptitud re-

productora mediante la revisión externa e interna y la medición de su circunferencia escrotal. Los mismos cuentan con todas las pruebas serológicas y las condiciones sanitarias exigidas por Senasa (libre de brucelosis, tuberculosis y muestreo de enfermedades venereas). Los análisis de laboratorio se realizaron en laboratorios inscriptos y acreditados por Senasa cumplimentando la reglamentación vigente para la venta de reproductores.



PROTOCOLO PARA RECLAMOS

LOS RECLAMOS PRESENTADOS SOBRE LA COMPRA DE REPRODUCTORES DE CABAÑA DEBERÁN CUMPLIMENTAR LOS TIEMPOS Y FORMAS EXPRESADOS A CONTINUACIÓN

- Motivos y tiempos de presentación.
- El tiempo máximo para la presentación formal del reclamo es de 90 días desde la fecha de salida de los animales de nuestro establecimiento.
- En Toros solo serán considerados los reclamos por complejo de tristeza bovina, aptitud reproductiva, lesiones o enfermedades preexistentes.
- Para vaquillona con garantía de preñez se tomarán reclamos relacionados a complejo de tristeza bovina, abortos, lesiones o enfermedades preexistentes.

FORMAS DE PRESENTACIÓN

El reclamo presentado en los tiempos acordados será analiado siempre que se envíe la siguiente documentación:

- Copia de remito de transporte donde figura la fecha de recepción del animal en cuestión.
- Copia de factura de compra del consignatario o número y fecha de la misma. Identificación del animal con problema: categoría, raza, y p RP. Foto identificatoria. Certificado membretado expedido y firmado por médico veterinario matriculado con la fecha de la revisión y detalle de la misma.

***Para Anaplasma y Babesia** (Complejo de Tristeza Bovina): Diagnóstico de necropsia certificado por veterinario matriculado en hoja membretada del veterinario, fotos respaldatorias y diagnóstico de laboratorio con membrete y firma de laboratorio inscripto y acreditado por Senasa con fecha de los mismos. Cualquier otra documentación que consideren adecuada a los fines de corroborar las causas de muerte.

***Otras enfermedades, intoxicaciones, lesiones, otras causas:** Certificado membretado expedido y firmado por médico veterinario matriculado con la fecha

de la revisión y detalle de la misma, detalle del tratamiento aplicado en caso de corresponder, fotos respaldatorias y diagnóstico de laboratorio con membrete y firma del laboratorio inscripto y acreditado por Senasa con fechas de los mismos. Cualquier otra documentación que consideren adecuada a los fines de corroborar las causas de muerte. La Cabaña podrá enviar un médico veterinario matriculado propio o designar a algún médico veterinario matriculado de la zona para que coordine con el comprador y su veterinario de confianza una visita al establecimiento para realizarlas revisiones y evaluaciones que considere necesarias.



